



INFORMAZIONI PERSONALI

Nome

Indirizzo

E-mail

Nazionalità

ESPERIENZA LAVORATIVA

• Date (da - a)

• Nome e indirizzo del datore di lavoro

• Tipo di impiego

• Date (da - a)

• Nome e indirizzo del datore di lavoro

• Tipo di impiego

• Date (da - a)

• Nome e indirizzo del datore di lavoro

• Tipo di impiego

• Date (da - a)

• Nome e indirizzo del datore di lavoro

• Tipo di impiego

• Date (da - a)

• Nome e indirizzo del datore di lavoro

• Tipo di impiego

• Tipo di impiego

• Nome e indirizzo del datore di lavoro

• Date (da - a)

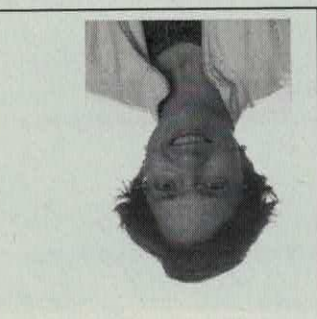

AGENTI JUNIA

Piacenza

juniaa@libero.it

Italiana

2019 AD OGGI

NUCLECO SPA- SOGIN GROUP

R.P.O. OPERATORE DI RADIOPROTEZIONE gestione integrata rifiuti e sorgenti radioattive, decommissioning e decontaminazione e bonifica radiologica.

2017

CONTAINER FIDENZA CONSORZIO -Piacenza -

Impiegata addetta alla fatturazione.

IMPIEGATA AMMINISTRATIVA

2012-2015

CONSORZIO AGRARIO PROVINCIALE DI PIACENZA

Magazzini Generali e Doganali:

IMPIEGATA AMMINISTRATIVA

gestione merci estere e nazionali per conto terzi, deposito e magazzino alimenti, perizie, valori di stima, emissione e gestione fedeli di deposito, Warrant, Coordinamento e controllo con

Agenzia delle Dogane per sdoganamenti e depositi iva.

2008-2012

CONSORZIO AGRARIO PROVINCIALE DI PIACENZA -

UFFICIO AMMINISTRAZIONE

IMPIEGATA AMMINISTRATIVA

disposizione bonifici, contabilità generale, riconciliazioni e relazioni con i fornitori, emissioni note credito, note debito, contabilizzazioni fatture, gestione scadenze fiscali.

2004-2008

CONSORZIO AGRARIO PROVINCIALE DI PIACENZA

UFFICIO CLIENTI

IMPIEGATA AMMINISTRATIVA

cassiera cassa centrale, relazioni con la clientela e il pubblico, emissione e gestione titoli di credito, ordinari e agrari, predisposizione piani di rientro e prodotti finanziari, compensazioni e riconciliazioni clienti, emissioni note credito, note debito, recupero del credito, gestione pratiche legali, valutazione beni con l'ufficiale giudiziario.

2000-2004

CONSORZIO AGRARIO PROVINCIALE DI PIACENZA

UFF. Assicurazione FATA

IMPIEGATA AMMINISTRATIVA

Front off, stipula e archiviazione polizze, cassa.

1996-1999-2000

ENTI PUBBLICI - VARIE:

Collaborazioni professionali con l'Amministrazione Provinciale di Piacenza, Centro Formazione Professionale az. Tadini, ARPA, Università Cattolica del Sacro Cuore di Piacenza, consulenza imprese agricole, assistenza tecnica.

LIBERA PROFESSIONE PERITO AGRARIO

20/05/2003
Don. Ag. L.

Autorizzo il trattamento dei miei dati personali ai sensi del D. lgs. 196 del 30 giugno 2003.

PRIMA LINGUA	ALTRE LINGUE	CAPACITÀ E COMPETENZE ORGANIZZATIVE	CAPACITÀ E COMPETENZE TECNICHE	ALTRE CAPACITÀ E COMPETENZE	PATENTE
<p>ITALIANA</p> <p>INGLESE</p> <p>Buono</p> <p>Base</p> <p>Base</p> <p>Base</p>	<p>SONO IN GRADO DI ASSUMERMI RESPONSABILITÀ E MI PIACE IL LAVORO DI GRUPPO IN MOLTEPLICI SITUAZIONI IN CUI ERA NECESSARIA LA COLLABORAZIONE TRA FIGURE PROFESSIONALI DIVERSE.</p> <p>SONO IN GRADO DI LAVORARE IN SITUAZIONI DI STRESS, LEGATE SOPRATTUTTO AL RAPPORTO CON IL PUBBLICO, E SONO IN GRADO DI ORGANIZZARE AUTONOMAMENTE IL LAVORO.</p> <p>AS400, INTERNET EXPLORER, POSTA ELETTRONICA, PACCHETTO OFFICE, WINDOWS VISTA, 10,8,7.</p> <p>DEFINIZIONE DEL PROBLEMA, ANALISI, VALIDITÀ IPOTESI E SOLUZIONI, APPLICAZIONE DELLA SOLUZIONE MIGLIORE. HO APPROFONDITO STUDI SUL DIRITTO CIVILE E DIRITTO PENALE.</p> <p>A e B, automunita.</p>				
<p>1998 HELID SRL-Piacenza Operatore macchina utensili C.N.C OPERAIO SPECIALIZZATO</p> <p>1997 AGRICENTER -Piacenza Comessa Center Garden COMMESSA</p> <p>1992-1996 CIRIO POLENGHI DE RICA -Piacenza - Controllo qualità NORME UNI_EN_ISO_9001, controllo chimico fisico negli alimenti stagionale. TECNICO CONTROLLO QUALITÀ</p>	<p>2017 I.T.P. Ecologia convenzionato AICA Consulente-Tecnico Ambientale.</p> <p>2006 For.p.in Concessione Fido commerciale e Recupero Crediti.</p> <p>2000 Magazzini Generali e Doganali</p> <p>Logistica e gestione merci, magazzino e deposito nel settore import export con movimentazione merci su ruote e rotale.</p> <p>2000 Coldiretti</p> <p>Gestione commerciale nel settore agricolo del territorio piacentino, dalla realtà di pianura alla comunità montana.</p> <p>1995 CFP az. Tadini - Pc - Tecnico Assicurazione Qualità e applicazioni UNI EN ISO 9001</p> <p>1993 IRFATA-PC- Valutazione merceologica lavorazione prodotti orto-frutticoli.</p> <p>1993 ITAS G. Raineri - Pc - Maturità Tecnico Agraria.</p>	<p>PRIMA LINGUA</p> <p>ALTRE LINGUE</p> <ul style="list-style-type: none"> • Capacità di lettura • Capacità di scrittura • Capacità di espressione orale 	<p>CAPACITÀ E COMPETENZE RELAZIONALI</p> <p>SONO IN GRADO DI LAVORARE IN SITUAZIONI DI STRESS, LEGATE SOPRATTUTTO AL RAPPORTO CON IL PUBBLICO, E SONO IN GRADO DI ORGANIZZARE AUTONOMAMENTE IL LAVORO.</p> <p>AS400, INTERNET EXPLORER, POSTA ELETTRONICA, PACCHETTO OFFICE, WINDOWS VISTA, 10,8,7.</p> <p>DEFINIZIONE DEL PROBLEMA, ANALISI, VALIDITÀ IPOTESI E SOLUZIONI, APPLICAZIONE DELLA SOLUZIONE MIGLIORE. HO APPROFONDITO STUDI SUL DIRITTO CIVILE E DIRITTO PENALE.</p> <p>A e B, automunita.</p>	<p>ALTRE CAPACITÀ E COMPETENZE</p> <p>SONO IN GRADO DI ASSUMERMI RESPONSABILITÀ E MI PIACE IL LAVORO DI GRUPPO IN MOLTEPLICI SITUAZIONI IN CUI ERA NECESSARIA LA COLLABORAZIONE TRA FIGURE PROFESSIONALI DIVERSE.</p> <p>SONO IN GRADO DI LAVORARE IN SITUAZIONI DI STRESS, LEGATE SOPRATTUTTO AL RAPPORTO CON IL PUBBLICO, E SONO IN GRADO DI ORGANIZZARE AUTONOMAMENTE IL LAVORO.</p> <p>AS400, INTERNET EXPLORER, POSTA ELETTRONICA, PACCHETTO OFFICE, WINDOWS VISTA, 10,8,7.</p> <p>DEFINIZIONE DEL PROBLEMA, ANALISI, VALIDITÀ IPOTESI E SOLUZIONI, APPLICAZIONE DELLA SOLUZIONE MIGLIORE. HO APPROFONDITO STUDI SUL DIRITTO CIVILE E DIRITTO PENALE.</p> <p>A e B, automunita.</p>	<p>PATENTE</p> <p>A e B, automunita.</p>
<p>ISTRUZIONE E FORMAZIONE</p> <ul style="list-style-type: none"> • Nome e indirizzo del datore di lavoro • Date (da - a) • Nome e tipo di istituto di istruzione o formazione • Principali materie / abilità professionali oggetto dello studio • Qualifica conseguita 	<p>1998 HELID SRL-Piacenza Operatore macchina utensili C.N.C OPERAIO SPECIALIZZATO</p> <p>1997 AGRICENTER -Piacenza Comessa Center Garden COMMESSA</p> <p>1992-1996 CIRIO POLENGHI DE RICA -Piacenza - Controllo qualità NORME UNI_EN_ISO_9001, controllo chimico fisico negli alimenti stagionale. TECNICO CONTROLLO QUALITÀ</p>	<p>ISTRUZIONE E FORMAZIONE</p> <ul style="list-style-type: none"> • Nome e indirizzo del datore di lavoro • Date (da - a) • Nome e tipo di istituto di istruzione o formazione • Principali materie / abilità professionali oggetto dello studio • Qualifica conseguita 	<p>CAPACITÀ E COMPETENZE RELAZIONALI</p> <p>SONO IN GRADO DI LAVORARE IN SITUAZIONI DI STRESS, LEGATE SOPRATTUTTO AL RAPPORTO CON IL PUBBLICO, E SONO IN GRADO DI ORGANIZZARE AUTONOMAMENTE IL LAVORO.</p> <p>AS400, INTERNET EXPLORER, POSTA ELETTRONICA, PACCHETTO OFFICE, WINDOWS VISTA, 10,8,7.</p> <p>DEFINIZIONE DEL PROBLEMA, ANALISI, VALIDITÀ IPOTESI E SOLUZIONI, APPLICAZIONE DELLA SOLUZIONE MIGLIORE. HO APPROFONDITO STUDI SUL DIRITTO CIVILE E DIRITTO PENALE.</p> <p>A e B, automunita.</p>	<p>ALTRE CAPACITÀ E COMPETENZE</p> <p>SONO IN GRADO DI ASSUMERMI RESPONSABILITÀ E MI PIACE IL LAVORO DI GRUPPO IN MOLTEPLICI SITUAZIONI IN CUI ERA NECESSARIA LA COLLABORAZIONE TRA FIGURE PROFESSIONALI DIVERSE.</p> <p>SONO IN GRADO DI LAVORARE IN SITUAZIONI DI STRESS, LEGATE SOPRATTUTTO AL RAPPORTO CON IL PUBBLICO, E SONO IN GRADO DI ORGANIZZARE AUTONOMAMENTE IL LAVORO.</p> <p>AS400, INTERNET EXPLORER, POSTA ELETTRONICA, PACCHETTO OFFICE, WINDOWS VISTA, 10,8,7.</p> <p>DEFINIZIONE DEL PROBLEMA, ANALISI, VALIDITÀ IPOTESI E SOLUZIONI, APPLICAZIONE DELLA SOLUZIONE MIGLIORE. HO APPROFONDITO STUDI SUL DIRITTO CIVILE E DIRITTO PENALE.</p> <p>A e B, automunita.</p>	<p>PATENTE</p> <p>A e B, automunita.</p>